

“Las finanzas familiares: Una visión general del panorama económico mundial y su incidencia en el desarrollo del país”



Juan Carlos Aguirre Maxi

jaguirre@uazuay.edu.ec



Julio 2015

INTRODUCCION

https://www.youtube.com/watch?v=9mjk_Du0AMc



1. LA REALIDAD ACTUAL DE LA ECONOMIA

1.1 Petróleo a precios moderados o bajos

A partir de julio 1° 2014 los precios de petróleo comienzan a caer para luego precipitarse hacia fines del año. Hay una recuperación desde marzo 2015, pero no hay certeza sobre el desenvolvimiento en lo que resta del año.

El mercado de futuros ve un WTI de entre \$60 y \$65 para el resto de 2015 y 2016.



APRENDE FINANZAS
PROGRAMA DE EDUCACION FINANCIERA

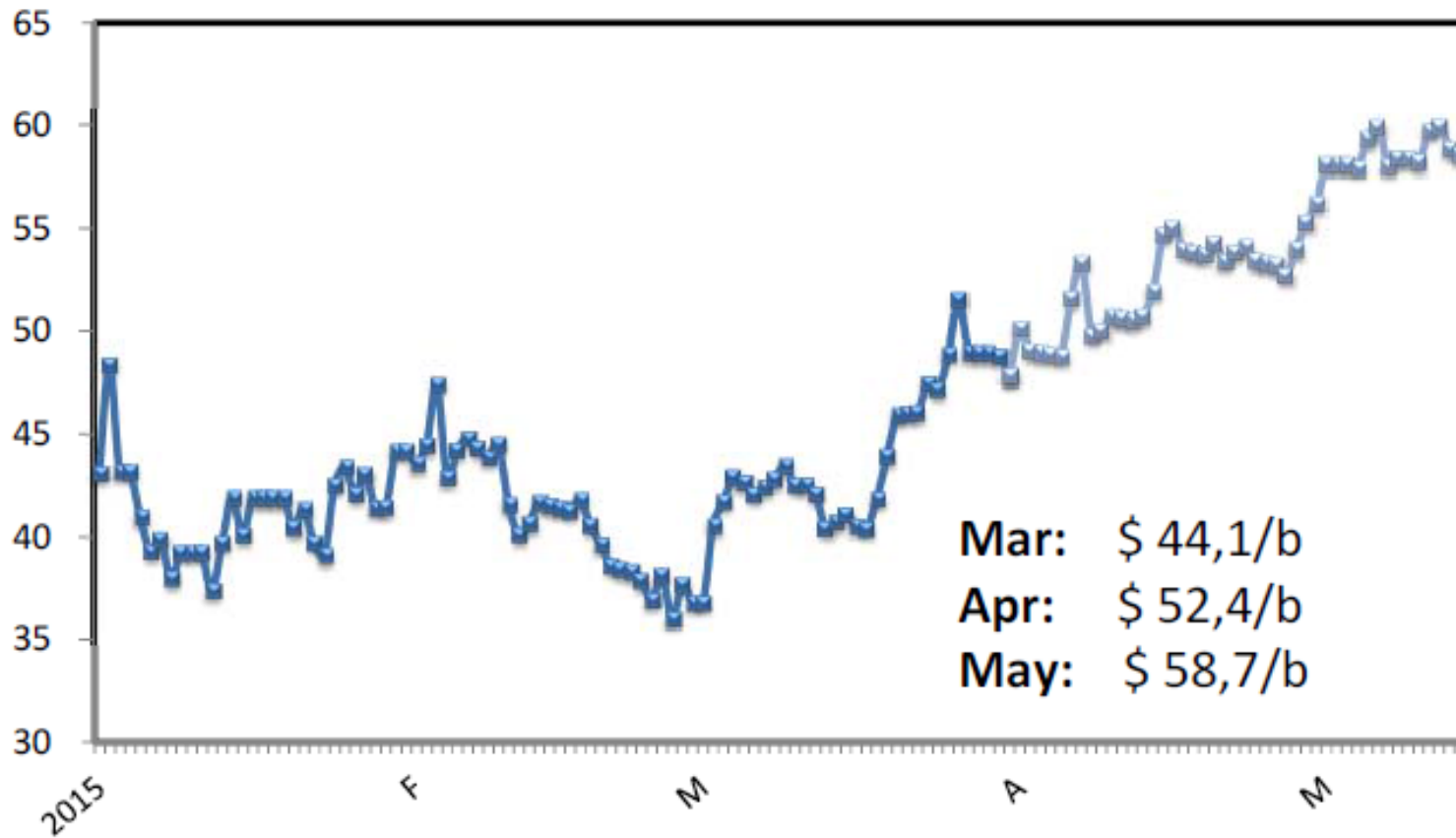

1. LA REALIDAD ACTUAL DE LA ECONOMIA

1.2 El dólar moneda fuerte

Entre abril 2014 y abril 2015 el dólar se fortalece 28% frente al euro.

Las monedas latinoamericanas se desploman frente al dólar, y los precios de esos países caen en dólares.



Tipo de cambio real

Diciembre 2012 = 0

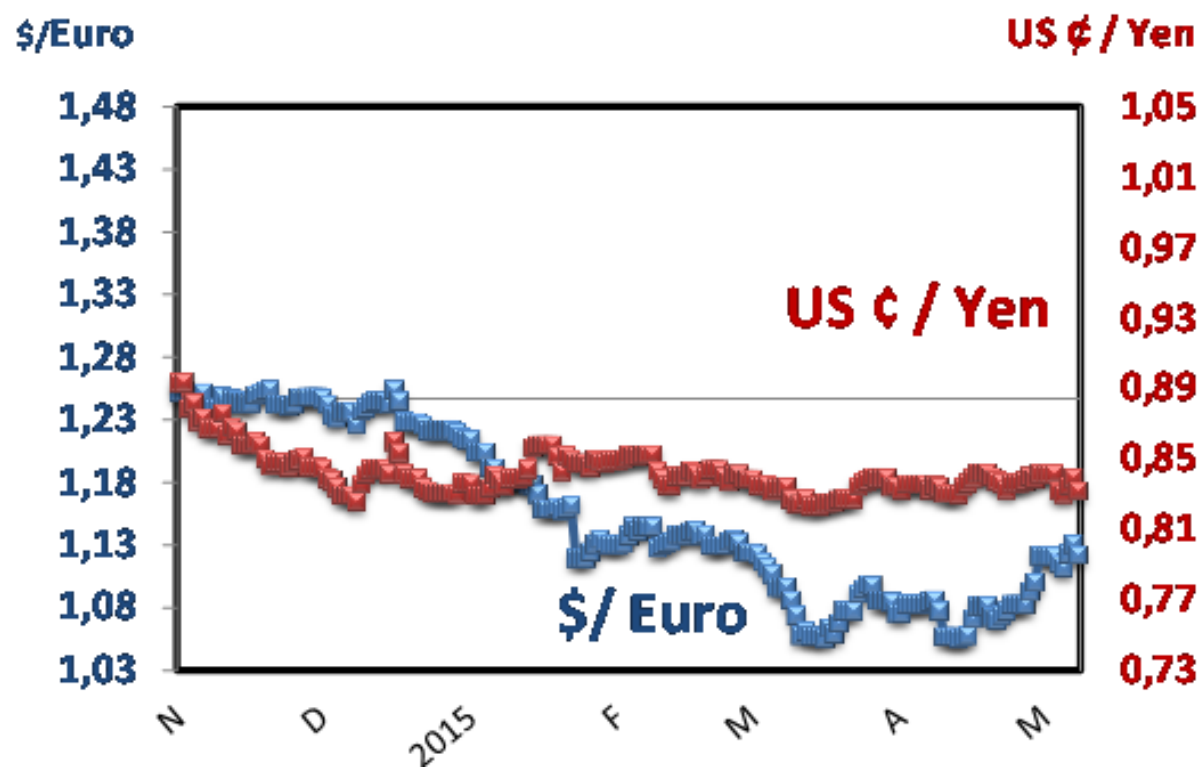

Tipo de cambio real Diciembre 2012 = 0

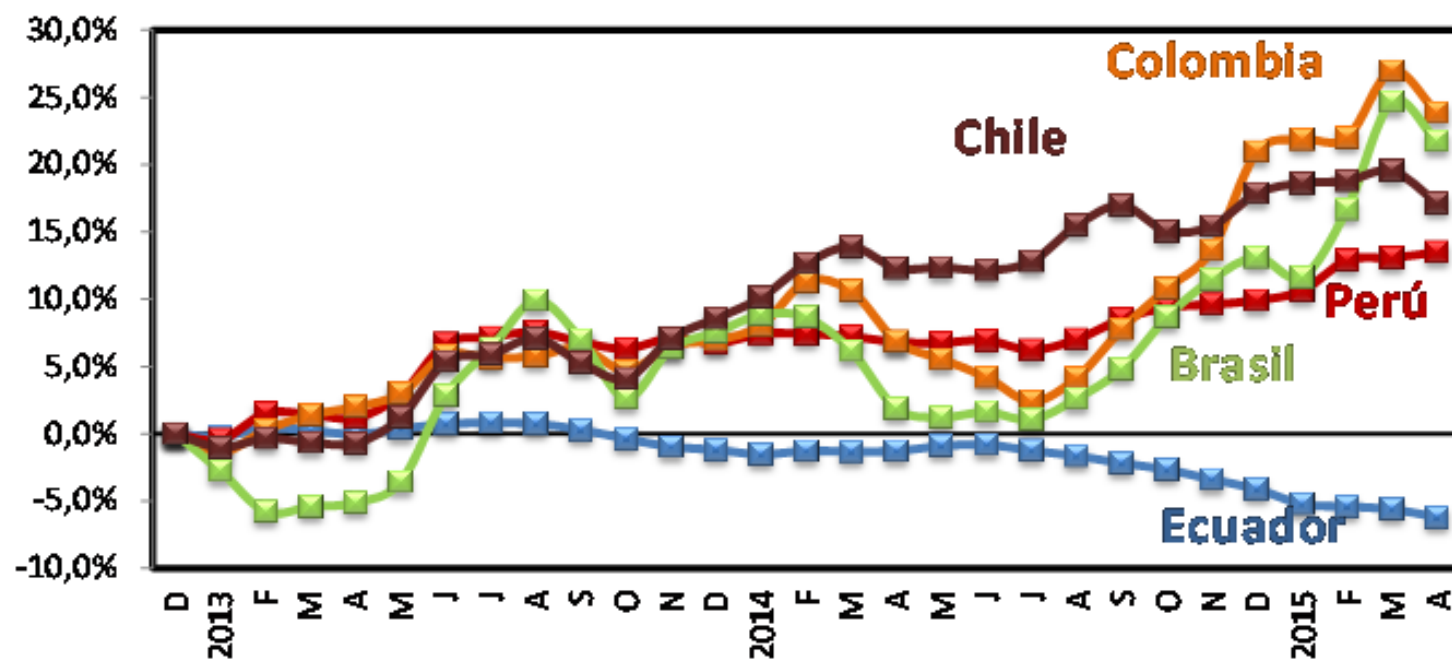

2. LA BRECHA FISCAL

Este año el presupuesto tiene necesidades financieras de \$8,8 millardos. La caída en el precio del petróleo incrementaría esas necesidades a esos de \$12 millardos, y la primera opción es incrementar la deuda.

El Ecuador espera recibir \$4,0 millardos de créditos chinos el presente año, anunció el Ministro Herrera. (El Universo, enero 8)



2. LA BRECHA FISCAL

El un hueco de unos \$4.000 millones, puede cerrarse mediante:

- Incremento de ingresos;
- menor gasto;
- más deuda.



2. LA BRECHA FISCAL

2.1 Incremento de ingresos

- Proyecto tributario que entró en vigencia a inicios del año. En el prospecto para los bonos 2020, las autoridades reconocen que esperan recaudar \$540 m.
- En febrero 3, las autoridades acordaron permitir que América Móvil y Telefónica expandan su servicio telefónico móvil 4G; la autorización requirió un pago de \$330 m, de los que América Móvil \$180 m y Telefónica \$150 m
- La Ley de remisión de intereses, multas y recargos tributarios. Las autoridades tienen una meta realista de recaudar \$466 millones.

2. LA BRECHA FISCAL

2.2 Disminución del gasto

- Se anunció un recorte inmediato de \$1,4 millardos, de los que \$837 m del presupuesto de inversión y \$580 m del gasto corriente.
- Eliminando su obligación legal de cubrir el 40% de las pensiones de jubilación del seguro social, un ahorro de \$1,1 millardos.

3. PIB

De acuerdo al informe de abril del FMI, se han deteriorado las Proyecciones de crecimiento del PIB de Ecuador para el 2015, siendo el crecimiento proyectado de 1,9%. Para el 2016 se proyecta un Crecimiento de 3,6%.

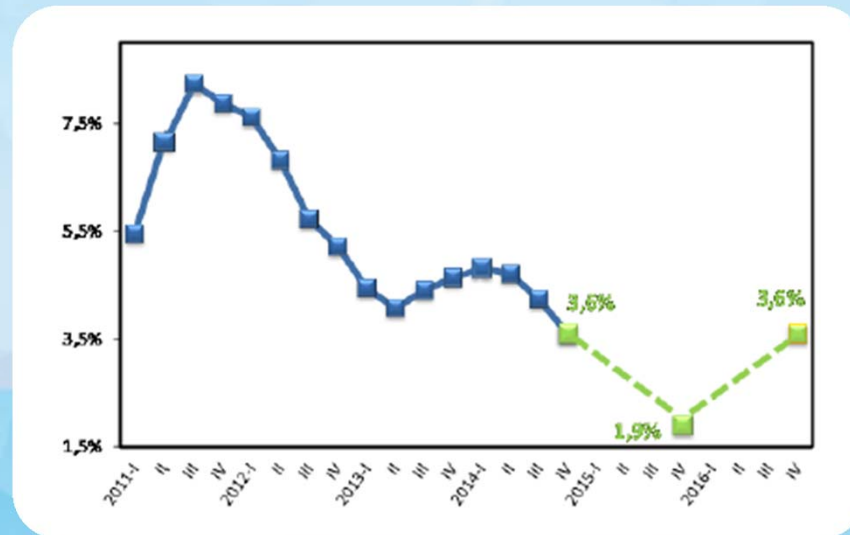

NZAS
FINANCIERA

4. LA INFLACIÓN

La inflación terminó 2014 en 3,7%.

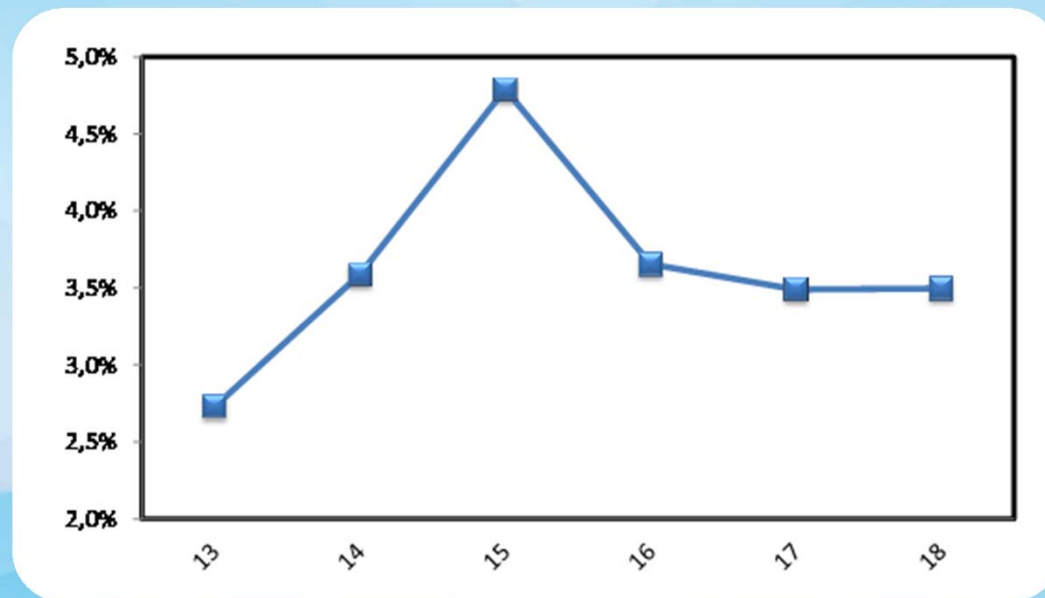

5. LA CULTURA DEL AHORRO EN ECUADOR

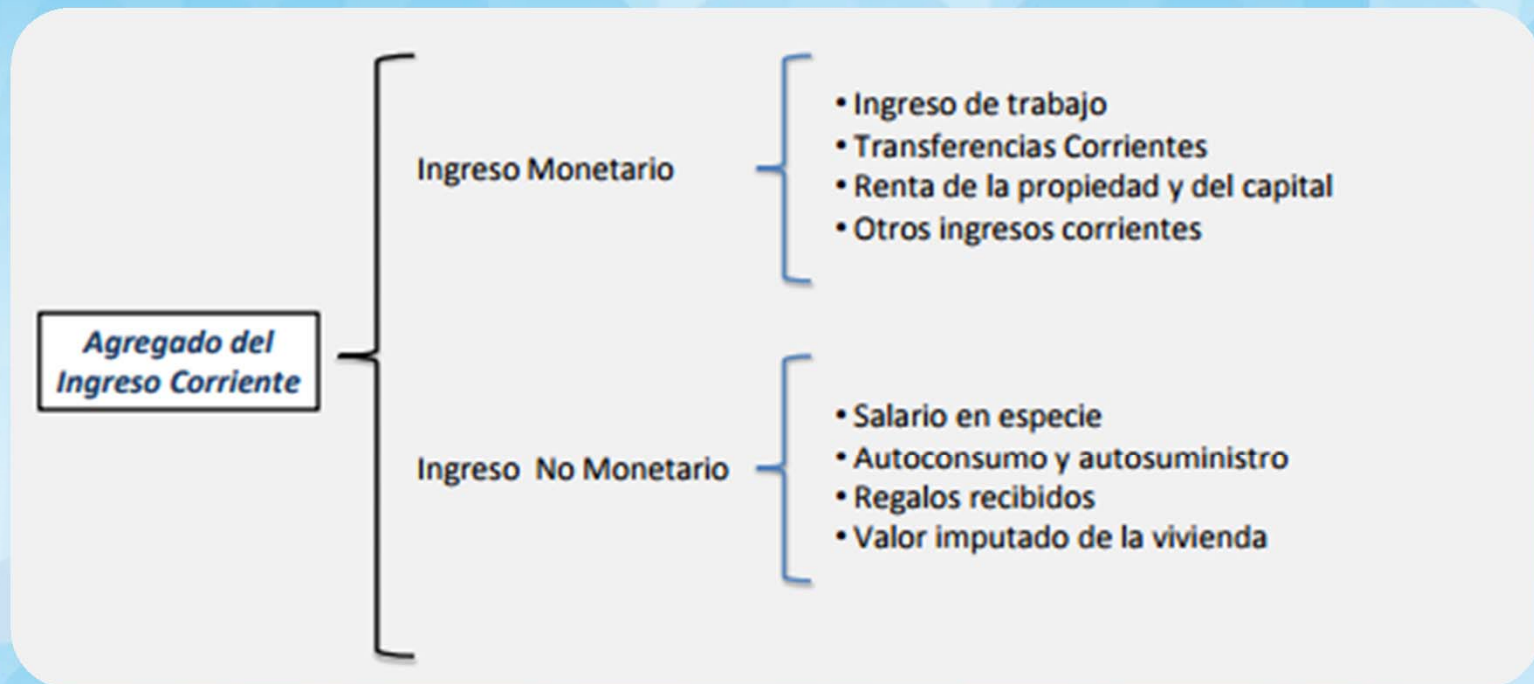

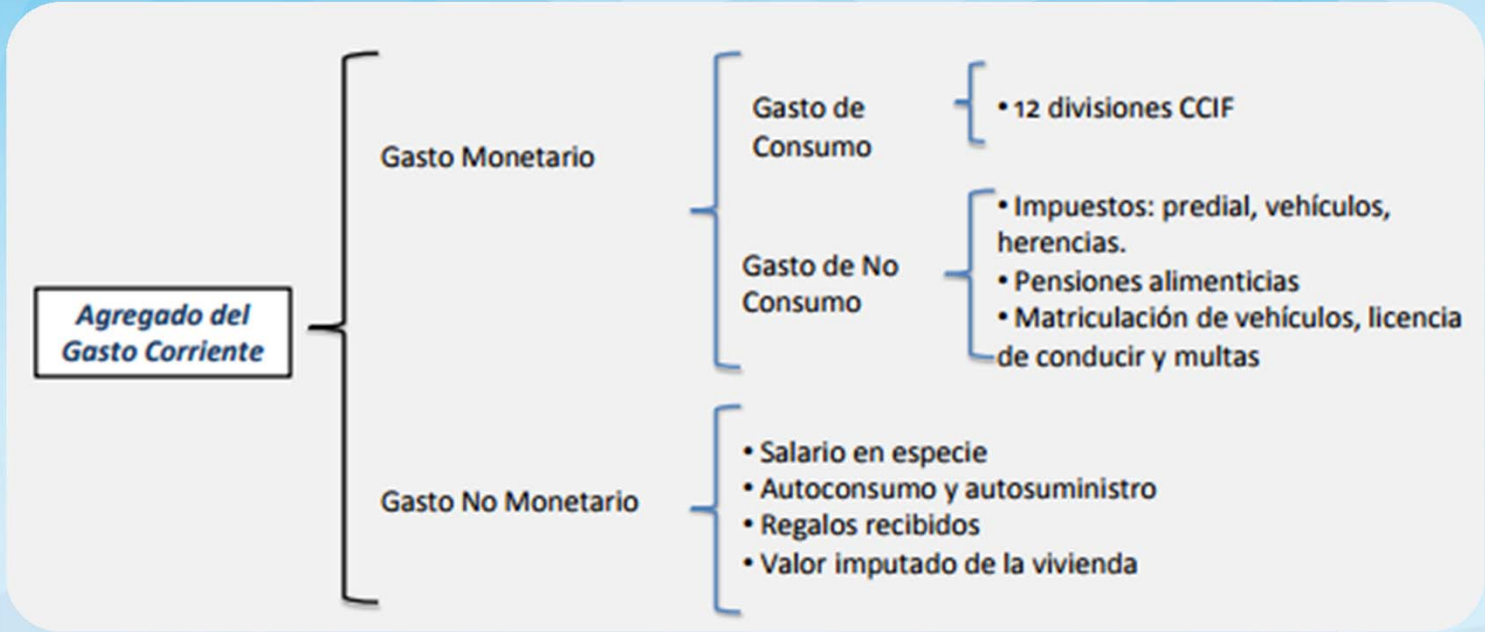

El ingreso total promedio mensual en el área urbana es de 1.046,3, mientras en el área rural es de 567,1 dólares.

Ingreso total promedio y Gasto total mensual promedio (monetario y no monetario), según área geográfica

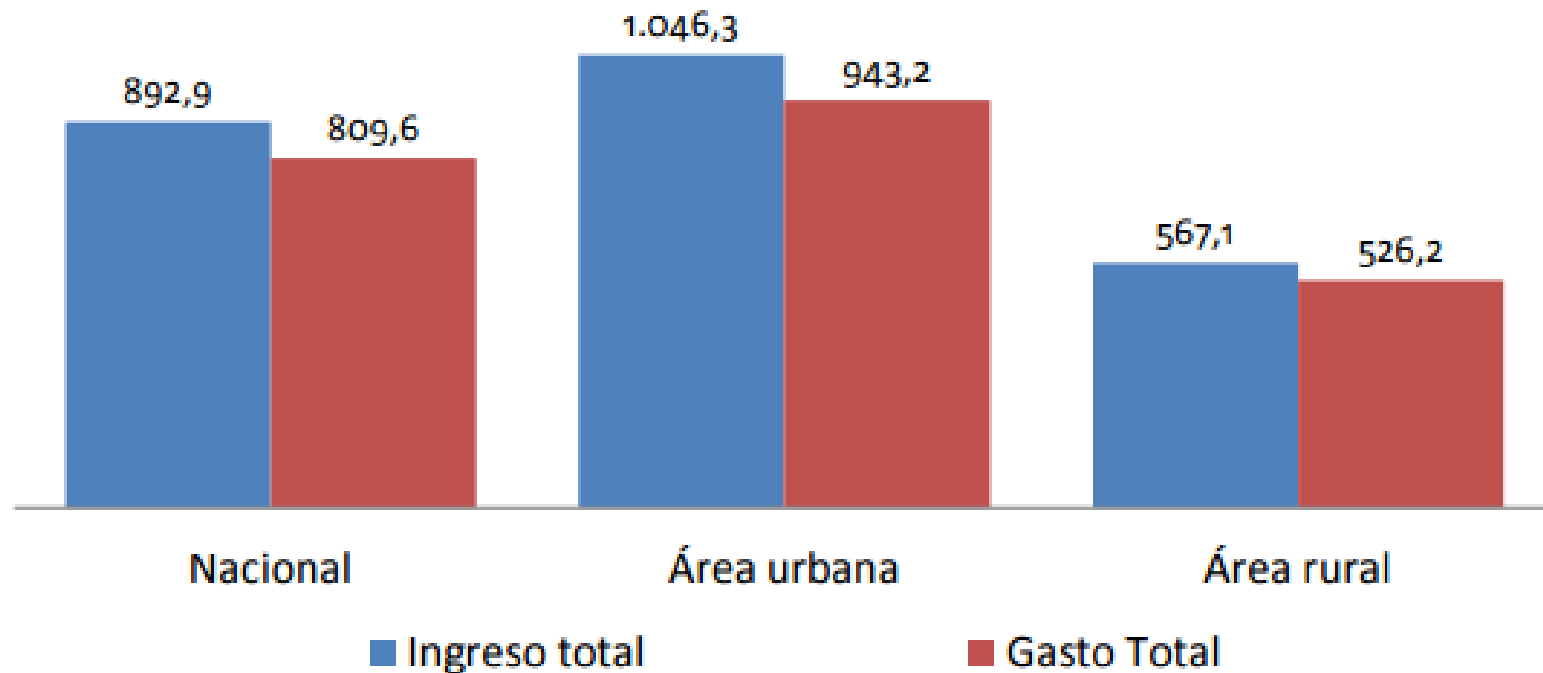

El 58,8% de los hogares tiene capacidad de ahorro, mientras el 41,1% de hogares tiene mayores gastos que ingresos.

Porcentaje de hogares según ingresos totales vs. Gastos totales*

Categorías	Hogares	%
Hogares con ingresos mayores a los gastos	2.307.991	58,8
Hogares con gastos mayores a los ingresos	1.613.011	41,1
Hogares con ingresos iguales a los gastos	2.121	0,1
Total	3.923.123	100,0

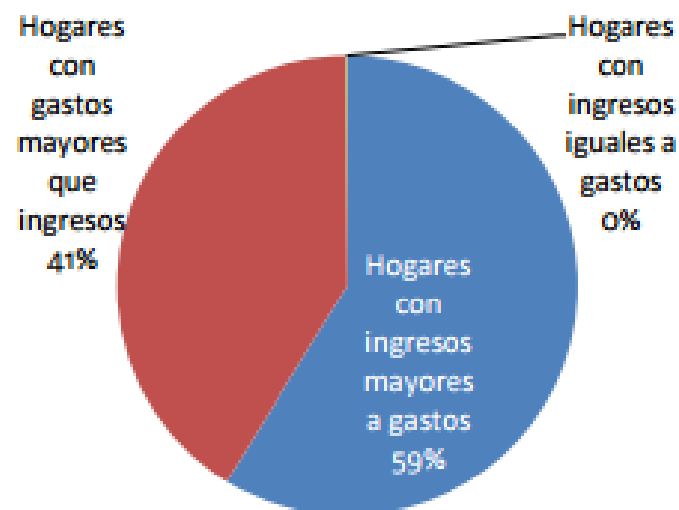

*Incluye ingresos y gastos monetarios y no monetarios

El promedio de ingresos totales en Ecuador es de 893 dólares. El decil 1 (menos ingresos) percibe en promedio 305 dólares, mientras el decil 10 (mayores ingresos) tiene un ingreso promedio de 2.459 dólares.

Distribución del Ingreso Corriente Total (monetario y no monetario) Mensual por deciles de ingreso per cápita

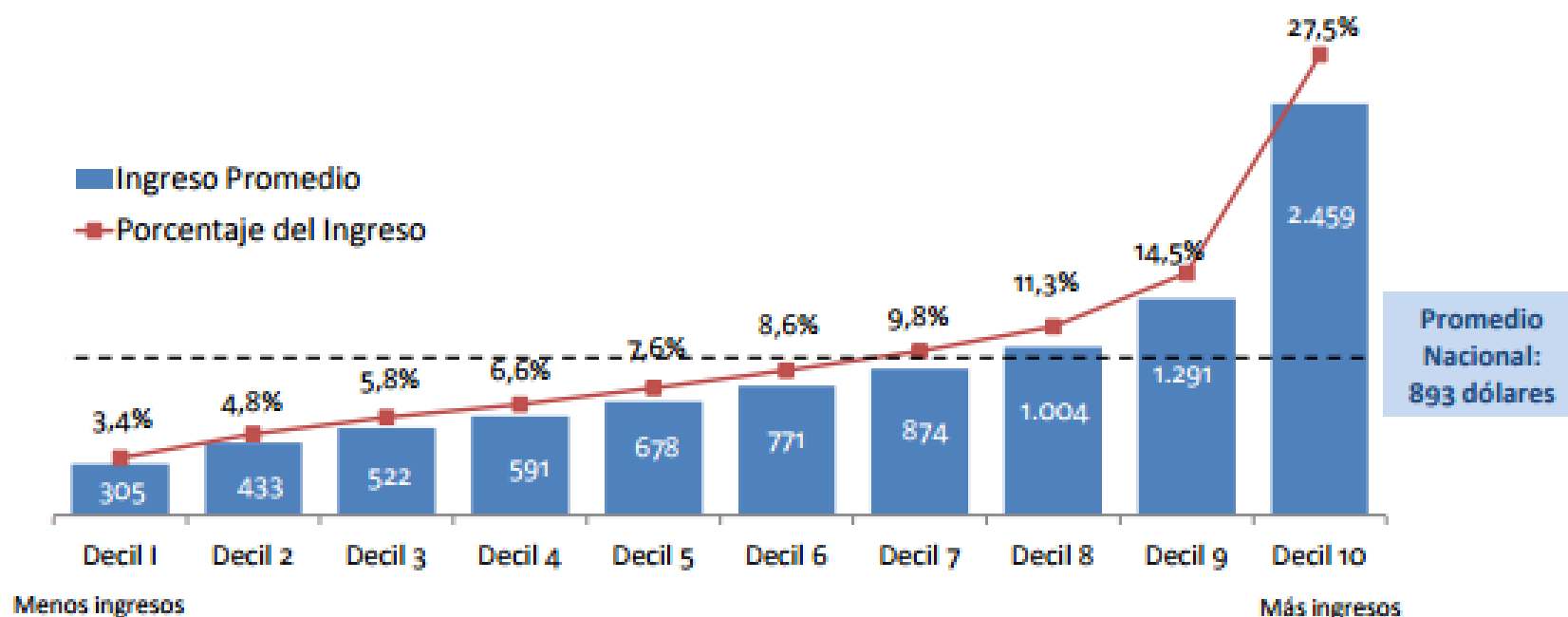

El 24,4% del gasto de los hogares es destinado a la adquisición de Alimentos y Bebidas no alcohólicas, seguido por transporte con el 14,6% del gasto.

Estructura del Gasto Corriente de Consumo Monetario Mensual

Divisiones	Gasto Corriente mensual (en dólares)	%
Alimentos y bebidas no alcohólicas	584.496.341	24,40
Transporte	349.497.442	14,60
Bienes y servicios diversos	236.381.682	9,90
Prendas de vestir y calzado	190.265.816	7,90
Restaurantes y hoteles	184.727.177	7,70
Salud	179.090.620	7,50
Alojamiento, agua, electricidad, gas y otros combustibles	177.342.239	7,40
Muebles, artículos para el hogar y para la conservación ordinaria del hogar	142.065.518	5,90
Comunicaciones	118.734.692	5,00
Recreación y cultura	109.284.976	4,60
Educación	104.381.478	4,40
Bebidas alcohólicas, tabaco y estupefacientes	17.303.834	0,70
Gasto de Consumo del hogar	2.393.571.816	100,00

El 48% del gasto de consumo de los hogares tiene como sitio de compra las Tiendas de barrio, bodegas y distribuidores, le sigue en porcentaje los Mercados y ferias libres.

Porcentaje de Gasto de Consumo Mensual, según sitio de compra y área geográfica

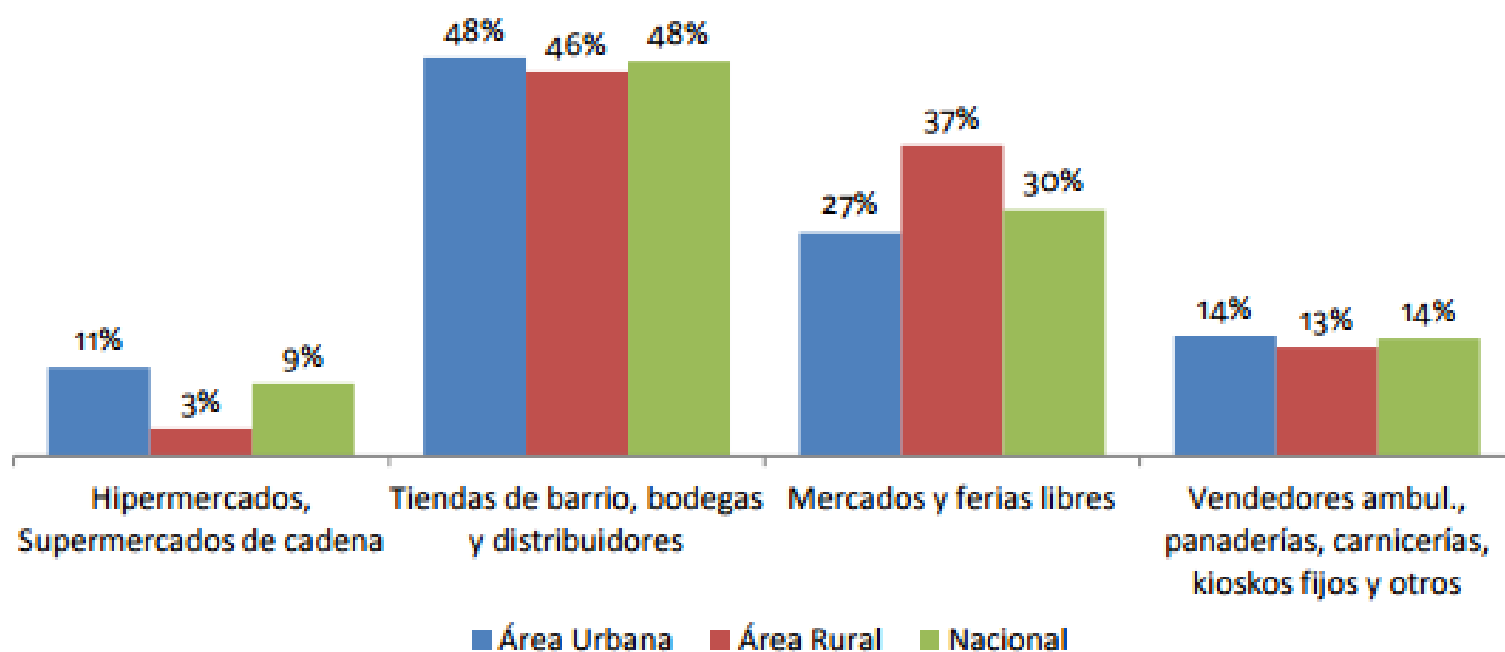

6. EL CONSUMISMO

<https://www.youtube.com/watch?v=TxYNRSexC-E>



7. APP´S PARA AHORRAR

[MoneyWiz](#)

[Spendee](#)

[Expense IQ](#)

[Dollarbird](#)



MORALEJA

"Hay que estirar los pies hasta donde llegue la sábana"



Gracias.